

C O N V O C A T O R I A

# ALERGIA E INMUNOLOGÍA CLÍNICA 2023

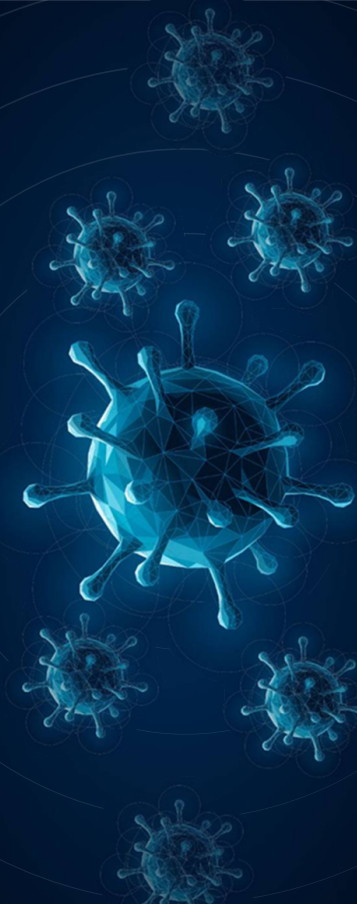

La Subdirección de Enseñanza, Investigación y Capacitación en Salud informa a los aspirantes los requisitos para ingresar a un curso de especialización en el Hospital Universitario de Puebla:

## REQUISITOS

- Ser médico especialista en medicina interna o pediatría o encontrarse en proceso de trámite de diploma y cédula de especialidad.
- Tener promedio mínimo de 8.0 en el grado anterior (especialidad en pediatría/medicina interna).

## CURSOS DE ESPECIALIZACIÓN OFERTADOS

CURSO DE ESPECIALIZACIÓN (DOS AÑOS)	PLAZAS MEXICANOS	PLAZAS EXTRANJEROS
Alergia e Inmunología Clínica	2	1

## RECEPCIÓN DE DOCUMENTOS

El aspirante deberá entregar personalmente los siguientes documentos en original y dos copias en la recepción de la Subdirección de Enseñanza del Hospital Universitario de Puebla los días 27 de octubre al 9 de diciembre de 2022.

- Acta de nacimiento. En caso de ser extranjero (a), presentar forma migratoria FM2 o FM3.
- Identificación Oficial (Credencial de elector o pasaporte) anverso y reverso en misma página.
- Registro Federal de Contribuyentes (RFC).
- Certificado médico emitido por el Hospital Universitario de Puebla.
- Comprobante de domicilio no mayor a dos meses.
- Título de Médico Cirujano y Partero (anverso y reverso en hoja tamaño carta).\*
- Cédula profesional (anverso y reverso en misma hoja).
- Diploma y cédula de especialista en pediatría o medicina interna; o constancia de diploma y cédula en trámite.\*
- Certificado del consejo de la especialidad correspondiente.\*
- Constancia de selección ENARM de la especialidad correspondiente.
- Certificado de calificaciones, expedido por la Universidad en la cual cursó la especialidad.\*
- Certificado de calificaciones, expedido por la Universidad en la cual cursó la licenciatura de médico Cirujano y Partero.\*
- Formato de datos generales y guía de curriculum vitae por: [http://cmas.siu.buap.mx/portal\\_pprd/wb/drh/formatos](http://cmas.siu.buap.mx/portal_pprd/wb/drh/formatos)
- Carta de antecedentes no penales, no mayor a seis meses, incluso o extranjeros (as).
- Dos cartas de recomendación, una de ellas del último jefe inmediato o del tutor de la última institución en la que laboró y/o estudió. Otra por profesores de la especialidad médica a cursar y/o profesores de su universidad de procedencia (solicitar formato por correo electrónico).
- Solicitud de ingreso que describa el motivo de selección de especialidad médica dirigida a la Subdirección de Enseñanza, Investigación y Capacitación en Salud.

## EXAMEN DE CONOCIMIENTOS Y PSICOMÉTRICO

- Examen psicométrico en línea (se enviará la liga por correo), la fecha se corroborará días previos.
- Examen de conocimientos 25 de enero de 2023 09:00 hrs (preguntar detalles del mismo).

## ENTREVISTA

- Entrevista con el Profesor(a) Titular de la Especialidad de Alergia e Inmunología Clínica del 27 de octubre al 9 de diciembre de 2022, agendar cita en la Subdirección de Enseñanza.
- Entrevista con el Subdirector(a) de Enseñanza del 27 de octubre de 2022 al 9 de diciembre de 2022, agendar cita.

## RESULTADOS

Los resultados se darán a conocer a los aspirantes seleccionados el mismo día de su realización.

## ACEPTADOS

Asistir al curso de inducción los días 15, 16 y 17 de febrero de 2023, en el Aula Magna del Hospital Universitario de Puebla.

## INFORMES:

Tel.: (222) 229 55 00, Ext. 6165  
ensenanza.hup@correo.buap.mx